

TUTORIAL PARA GERAR DOCUMENTO NO FORMATO .PDF

COMO CRIAR UM DOCUMENTO EM PDF

Primeiramente o usuário deve verificar se já existe o programa PDFCreator instalado em sua máquina. Siga os seguintes passos para verificar.

- 1- Iniciar → Painel de Controle → Dispositivos e Impressoras → Nome da Impressora: PDFCreator

Ou

- 2- Em seu teclado clique nas seguintes teclas : Ctrl + P, abrirá a tela de impressão como a imagem abaixo bastando apenas verificar se em Nome da Impressora o PDFCreator

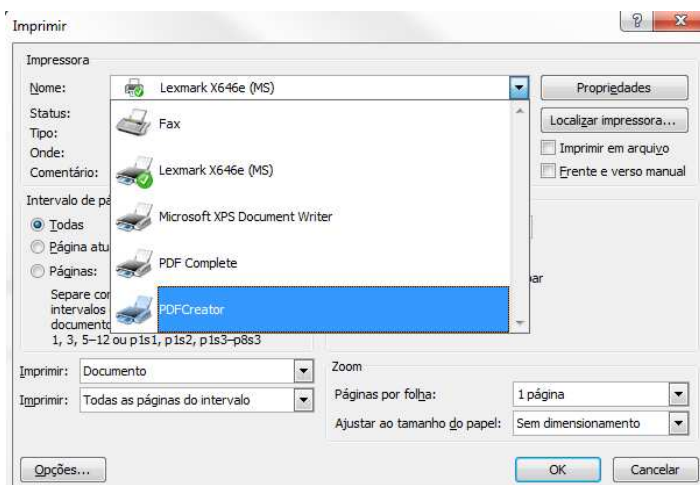

Identificação da Impressora (PDFCreator)



TRIBUNAL DE JUSTIÇA DO ESTADO DE SERGIPE
SECRETARIA DE INFORMÁTICA
DIVISÃO DE SISTEMAS ADMINISTRATIVOS

Caso não exista o programa instalado, favor entrar em contato com os Núcleos de informática do Fórum Gumersindo Bessa e dos Fóruns Integrados I, II, III e IV os servidores lotados nestes prédios, os demais devem ligar para os ramais: 3123, 3898, 3351 e 3493, para que seja providenciada a instalação do programa.

Depois de instalado, basta seguir os próximos passos.

DOCUMENTO VIA INTERNET

1- Deverá deixar na tela o documento que deseja converter em PDF

Ex. CERTIDÃO CONJUNTA NEGATIVA para ser gerado no formato PDF.

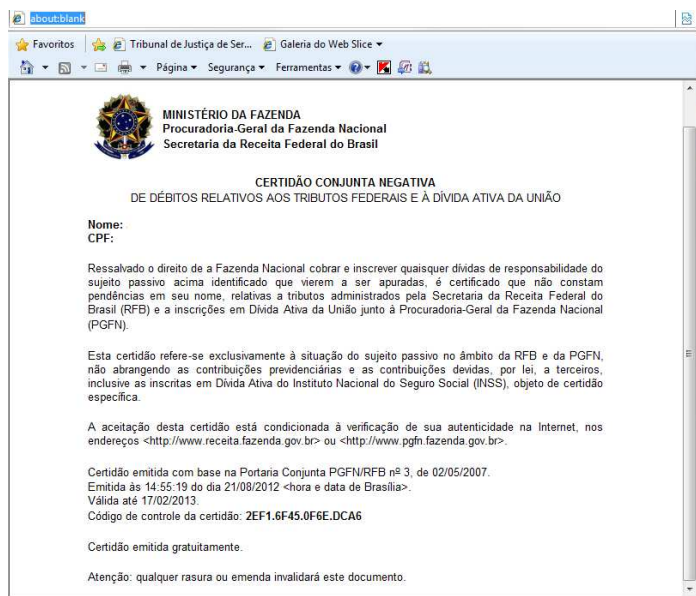

Documento para converter

2- Clique em Imprimir. Abrirá a seguinte janela para selecionar o **tipo de Impressora**

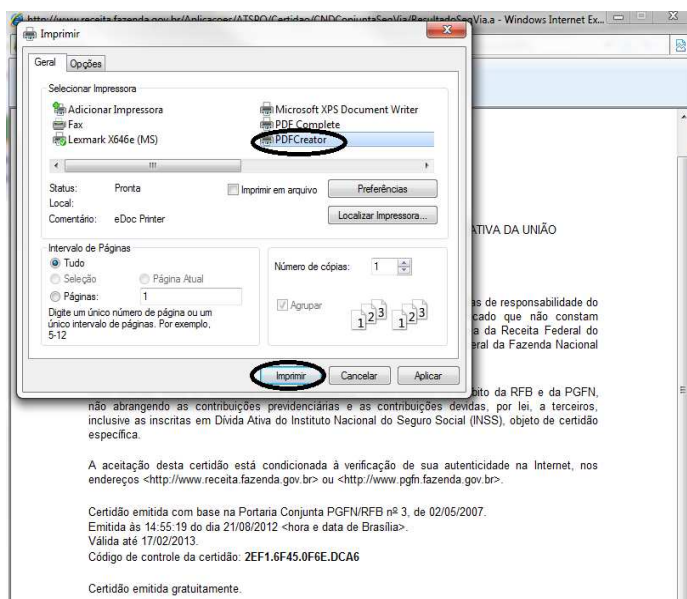

3- Selecione a **Impressora PDF CREATOR** e clique em **IMPRIMIR**.

Aparecerá a seguinte janela:

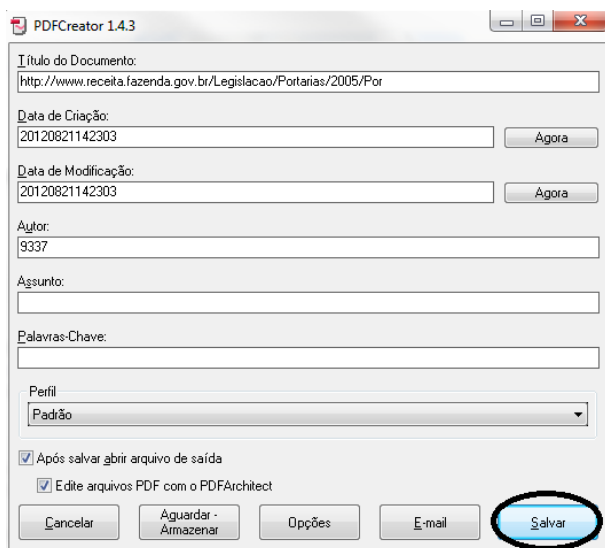

Confirmação da geração do arquivo

4- Clique em **SALVAR** e depois **confirme** o local (pasta) no seu computador onde será salvo o documento desejado no formato **.PDF**.

Os documentos deverão ser nomeados de acordo com o tipo de documento, conforme a tabela abaixo, da seguinte forma : Matrícula do servidor -Codigo do documento.pdf

Ex. 1994-00.pdf

Nome do Documento	Código do Documento
Certidão Negativa Federal	000
Certidão Negativa Eleitoral	100
Certidão de Processos Cíveis	200
Certidão de Processos Criminais	201
Certidão Negativas de Déb. Trabalhistas	300
Certidão da Justiça Militar da União	400
Certidão Negativa do TCU	500
Certidão Negativa do TCE	600
Certidão Negativa do CNJ	700
Certidão Negativa do conselho ou órgão profissional competente (quando o cargo exigir a profissão)	800
Declaração de Vinculo	900
Declaração de Cumprimento da Resolução 156/2012 CNJ	990

Agora, basta aguardar a abertura do documento já em PDF automaticamente.